お知らせ
Information

第12回インターペット　人とペットの豊かな暮らしフェア

2023年3月30日（木）－4月2日（日）
東京ビッグサイト　10:00－17:00

※3月30日（木）はビジネス商談日、3月31日（金）－4月2日（日）は一般公開
※4日間ペットとの入場可

30 March－2 April 2023
Tokyo Big Sight　10:00－17:00
*Open to public on 31 March－2 April

第1回インターペット大阪　人とペットの豊かな暮らしフェア

2023年6月16日（金）－18日（日）
インテックス大阪　10:00－17:00

※6月16日（金）はビジネス商談日、6月17日（土）－18日（日）は一般公開
※3日間ペットとの入場可

16－18 June 2023
INTEX Osaka　10:00－17:00
*Open to public on 17－18 June

公式LINEアカウント 友だち募集中!!

©まめきちまめこ

インターペットLINE公式アカウントを開設しました。
イベント概要や前売り券販売情報など、ご来場前に役立つ内容やお得な情報を発信いたします。

会期中限定キャンペーン
LINE友だちになる＆会場で来場アクションをしてくれた方に、まめきちまめこ描きおろしの特製ステッカーをプレゼント！まずはLINE友だちになって東8ホールのinfoカウンターまで来てくださいね♪

■**主催**　一般社団法人ペットフード協会／一般社団法人日本ペット用品工業会／メッセフランクフルト ジャパン株式会社
■**後援**　農林水産省／環境省
■**協賛**
公益社団法人日本獣医師会／公益社団法人日本動物病院協会／公益社団法人日本医師会／公益社団法人東京都獣医師会／公益社団法人神奈川県獣医師会／公益社団法人千葉県獣医師会／公益社団法人埼玉県獣医師会／公益社団法人福島県獣医師会／公益社団法人日本動物福祉協会／公益社団法人日本愛玩動物協会／公益社団法人日本動物用医薬品協会／公益社団法人Knots／公益財団法人日本動物愛護協会／公益財団法人アイメイト協会／公益財団法人日本盲導犬協会／公益財団法人日本補助犬協会／公益財団法人山種美術館／一般社団法人ジャパンケネルクラブ／一般社団法人日本DIY・ホームセンター協会／一般社団法人日本小動物獣医師会／一般社団法人日本ペット栄養学会／一般社団法人日本動物専門学校協会／一般社団法人全国スーパーマーケット協会／一般社団法人全国ペット協会／一般社団法人全国ペットフード・用品卸商協会／一般社団法人日本臨床獣医学フォーラム／一般社団法人全国ペット霊園協会／一般社団法人全日本動物専門教育協会／一般社団法人ペットエステティック国際協会ジャパン／一般社団法人 人とペットの幸せ創造協会／一般社団法人家庭動物愛護協会／一般社団法人日本スーパーマーケット協会／一般社団法人日本チェーンドラッグストア協会／一般社団法人優良家庭犬普及協会／一般社団法人ねこと今日／一般財団法人日本ヘルスケア協会／一般財団法人J-HANBS／認定特定非営利活動法人全国盲導犬施設連合会／特定非営利活動法人日本補助犬情報センター／特定非営利活動法人動物愛護社会化推進協会／特定非営利活動法人日本動物衛生看護師協会／特定非営利活動法人日本ペットドッグトレーナーズ協会／社会福祉法人日本介助犬協会／社会福祉法人日本聴導犬協会／学校法人シモゾノ学園 国際動物専門学校・大宮国際動物専門学校／協同組合ペット・サービスグループ／アジアキャットクラブ／学校法人中村学園 専門学校ちば愛犬動物フラワー学園 ／日本観賞魚振興事業協同組合／日本小鳥・小動物協会／日本動物病院会／ペットとの共生推進協議会／ペットフード公正取引協議会／学校法人ヤマザキ学園 ヤマザキ動物看護大学 ヤマザキ動物看護専門職短期大学 ヤマザキ動物専門学校

【動物取扱業登録】■氏名：メッセフランクフルト ジャパン株式会社　代表取締役　梶原 靖志　■事業所の名称：インターペット～人とペットの豊かな暮らしフェア～
■事業所の所在地：東京都江東区有明3-11-1　東京ビッグサイト（国際展示場）東2・3・7・8ホール　■動物取扱業の種別：展示　■登録番号：21東京都展第007269号
■登録年月日：令和4年3月29日　■有効期間の末日：令和9年3月28日　■動物取扱責任者：徳本 一義
※動物の取扱いにおいては、動物取扱業責任者の監修の下、健康や環境に十分配慮しています。

interpets
ASIA PACIFIC

第11回
インターペット
人とペットの豊かな暮らしフェア

オフィシャルフェアガイド
Official fair guide

2022年
3月31日（木）－4月3日（日）
東京ビッグサイト　東2・3・7・8ホール
10:00－17:00
※3月31日（木）はビジネス商談日、4月1日（金）－3日（日）は一般公開
※4日間ペットとの入場可

31 March－3 April 2022
Tokyo Big Sight, East hall2,3,7,8
10:00－17:00
*Open to the public on 1－3 April

公式LINE アカウント 友だち募集中
公式Instagram 最新情報 随時発信中

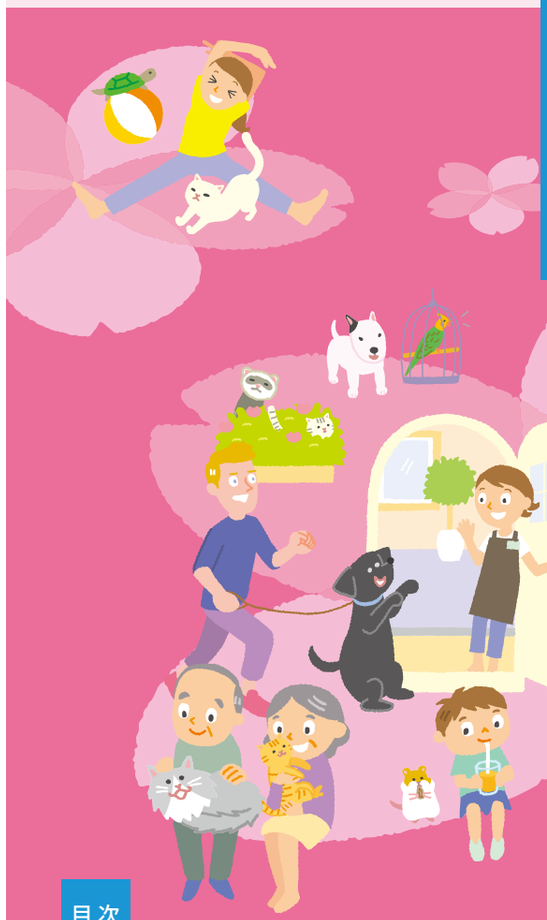

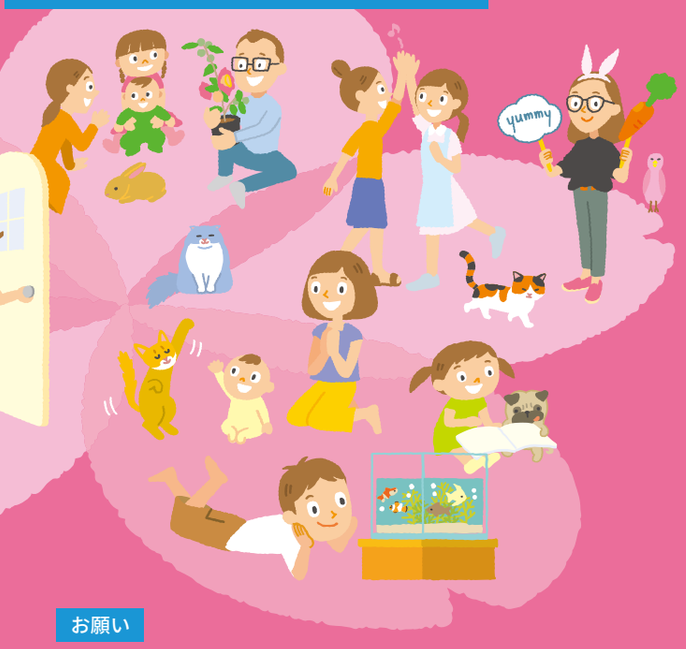

目次

全体フロアマップ …… P.2～
各ホールレイアウト …… P.6～
出展者リスト …… P.11～
イベント情報 …… P.18～

お願い

- 商談日3月31日（木）における18歳未満の方・お子様のご入場につきましては、商談の妨げにならない様ご配慮をお願いいたします。また、安全にも充分ご注意ください。
- 商品購入に関するトラブルについて、主催者は一切の責任を負いかねます。出展者から商品を購入される際は、支払価格や納品日などの購入条件を事前にご確認のうえご購入ください。
- 会場内でのペットをめぐるトラブルや商品サンプルの飲食・使用に関するトラブルについて、主催者は一切の責任を負いかねます。他のお客様に十分ご配慮いただき、ペットと一緒にお楽しみください。
- 展示ホール内・外でのペットの糞尿については、各自で責任を持って処理してください。会場内にはペットトイレ（主に犬・猫用）もご用意しています。

一般社団法人 ペットフード協会　JPPMA 一般社団法人 日本ペット用品工業会　messe frankfurt

全体フロアマップ & キャンペーン

Good! マナーキャンペーン スタンプラリー

【開催期間】4月1日(金)－3日(日)

大好評につき4回目の開催！ 会場内を巡るスタンプラリーで楽しくマナーについて学びましょう。今年はあの大人気ブロガー「まめきちまめこ」さんがインターペットのために描き下ろした特製フォトスポットが登場！ スタンプラリーをすべてクリアした方には、インターペットノベルティを贈呈しますので、奮ってご参加ください♪ 会場内ではスタッフがクリーンアップのお手伝いをしていますので、見かけたらエールを送ってあげてください！

※ノベルティは数に限りがございますので、予めご了承ください。

©まめきちまめこ

東2ホール　A

東3ホール　B

東7ホール　C

東7ホール　D

東8ホール　E　Goal

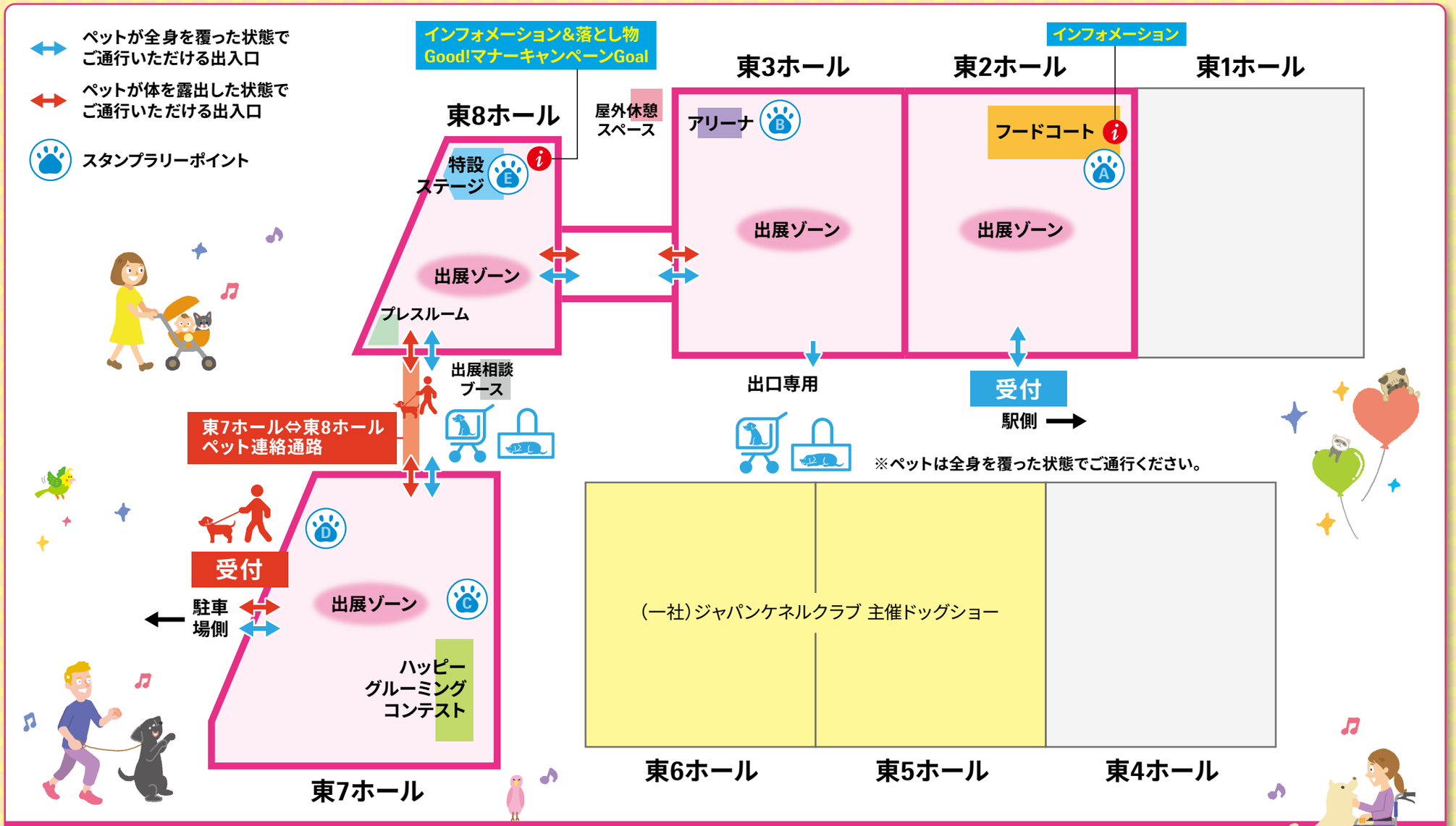

出展製品カテゴリー

- ◆ フード・おやつ
- ◆ ファッション・アクセサリー
- ◆ ホーム
- ◆ トイレタリー
- ◆ お出かけ
- ◆ ヘルスケア・ビューティ
- ◆ 獣医療・介護・ペット保険・冠婚葬祭
- ◆ 猫、小鳥・小動物、アクアリウム
- ◆ メディア・団体
- ◆ その他

事務局使用欄

【会場内マナーアップ】のお願い

- ◆ ペットのうんち、おしっこは、飼い主の皆さまによるクリーンアップをお願いしています。
- ◆ ホール毎にペットトイレを設置していますので、ぜひご活用ください。
- ◆ ホール内は大変混雑しています。ワンちゃんをリードで歩かせる場合は、十分お気を付けください。
- ◆ カートやバギーをお使いの皆さまは、周辺の環境にご配慮いただき、譲り合ってご通行ください。

Good!マナー

Good!マナーキャンペーン 特別企画

協賛：ユニ・チャーム(株)／(株)コーチョー

思いやりのマナーで、みんなHAPPYに！

いつでもどこでもペットと一緒にお出かけできることが「あたりまえ」になると素敵ですよね。
インターペットでは、みんなが快適に楽しく過ごすことができるように、スタッフも出展者さんも会場内のクリーンアップを頑張っています！

飼い主さんたちもお互いにみんなのためにマナーを意識して、準備して、やさしい気持ちで外出できたら・・・ペットがいるヒトもいないヒトも、みんなHAPPYなはず。今日はちょっとだけGoodマナーを意識してみませんか？

今回の「Good！マナーキャンペーン」には出展者さんのユニ・チャーム(株)と(株)コーチョーが強力サポート！大人気ブロガー「まめきちまめこさん」の特別企画も見逃せませんよ！

1 参加者全員にプレゼント！ マナーウェア or ネオオムツ

使ったことがない！？
お試しできる
絶好のチャンスです。

ねこちゃんの参加も大歓迎！

ユニ・チャームペット　株式会社コーチョー

東2ホールまたは東7ホールの スタンプラリーポイントでプレゼントします！

※1日の配布枚数を超えた時点でプレゼントを終了とさせていただきますので、予めご了承ください。

2 「まめきちまめこ」描きおろしフォトスポットが登場！

©まめきちまめこ

大人気ブロガー「まめきちまめこ」さんがインターペットのために特別に描きおろしたフォトスポットが東2ホールと東7ホールに登場します。こまち、シンバ、タビ、メロと夢の競演をお楽しみください！

マナーウェア、
ネオオムツを
味方にして
快適に過ごしたいな

ROZAI BOTTLE愛用中♥
POPOちゃん　カニンヘンダックスフンド
水道水の匂いや臭みが苦手なぽぽが、ROZAIのお水ならぴっくりするくらいゴクゴク飲んでくれます！我が家の必需品です。

ROZAI BOTTLE愛用中♥
ミエルちゃん　ポメラニアン
美味しい水を飲ませたいという軽い気持ちで購入したのですが、ずっと悩んでいた目ヤニによる脱毛が改善されつつあることに喜んでいます。下痢もしなくなり、被毛の臭いも薄くなりました。何よりも、この子がこのお水が大好きで、良く飲みます(*^^*)。

ROZAI BOTTLE愛用中♥
マロン君&ティアレちゃん　チワワ
尿路結石症になったことがあり、普段から、もう少しお水を飲んでほしいとの思いで使い始めました。ティアレは涙焼けもあまり気にならなくなりました。正直、涙焼けにも効果があるとは思っていませんでしたので、うれしい限りです。これからも続けていきたいと思ってます。

ROZAI®

MADE IN JAPAN

BOTTLE

KATO ENGINEER CO.,LTD

出展ゾーン	ホール	小間番号
Foods & treats	3	C017

#rozai

インスタグラム #rozai or #ロザイで愛用者様のリアルな口コミをチェック！

ROZAI BOTTLE愛用中♥
空くん　マルチーズ
効果が出るまで少し時間はかかりましたが、涙焼けの軽減や、排泄物の臭いも軽減されました。14才の今でも毛は、ふわふわで艶々ね。と褒められます。

ROZAI BOTTLE愛用中♥
めいちゃん　マルチーズ
埼玉県の上水道は、カルキ臭が強く水をあまり飲みませんでした。その為か涙やけやよだれ焼けがはげしかったです。ROZAIのお水を与えましたらよく水を飲み、涙やけやよだれ焼けが改善していきました。被毛が艶やかになってきた事もROZAIを飲み始めてからです。

ROZAI BOTTLE愛用中♥
アッシュくん　柴犬
ロザイの水は美味しいらしく好んで飲みます。オフ会等で何気なく柴友さん達に分けてあげたところ、外では水を飲まなくて困っていたという柴友さんが勢い良く飲み、皆に喜ばれました。アッシュは口臭が無くなりました。

豪華ゲストも！ ペットの御祈祷も！

2(土) 3(日)

成田山水上寺からご住職がロザイブースであなたのペットの健康長寿を御祈祷させて頂きます！(4/2(土)、3(日)のみ)

タレントの「なべやかん」さんとバルーンアーティストの「けーすけ」さんがロザイブースを盛り上げる！

愛しい家族のために おうちで作れるサプリメントウォーターボトル

SPECIAL COLLABORATION AREA

accu mila　Lulu doll　CamNana　Sweet Candy　アレ・ミッケ　フソクタス

ドッグファッショニスタ [dog fashionista] 個性的かつエレガントなファッションに身を包む愛犬。〈現〉*ファッションに関わらず、愛犬の為の様々な情報を収集し、より快適にかつスタイリッシュな共生を望んでいる人々の総称。

出展ゾーン	ホール	小間番号
Fashion & accessory	7	E012

インターペット2022限定アイテム販売♥定期購読申込受付(限定特典付)
CUUN表紙モデルオーディション♥CUUN歴代表紙フォトブースなど

ROZAI 情報も毎月掲載中！

エレガントなドッグファッション専門誌 LUXURY DOG APPAREL MAGAZINE CUUN

7 Hall 東7ホール　レイアウト

会場ゾーニング詳細

- ファッション・アクセサリー Fashion & Accessories
- トイレタリー Toiletry
- ヘルスケア & ビューティ Healthcare & Beauty
- @ホーム @Home
- 獣医療・介護・ペット保険・冠婚葬祭・業界団体・その他 Veterinary & Ceremonial

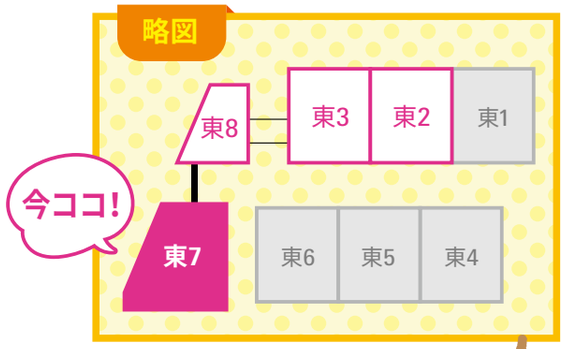

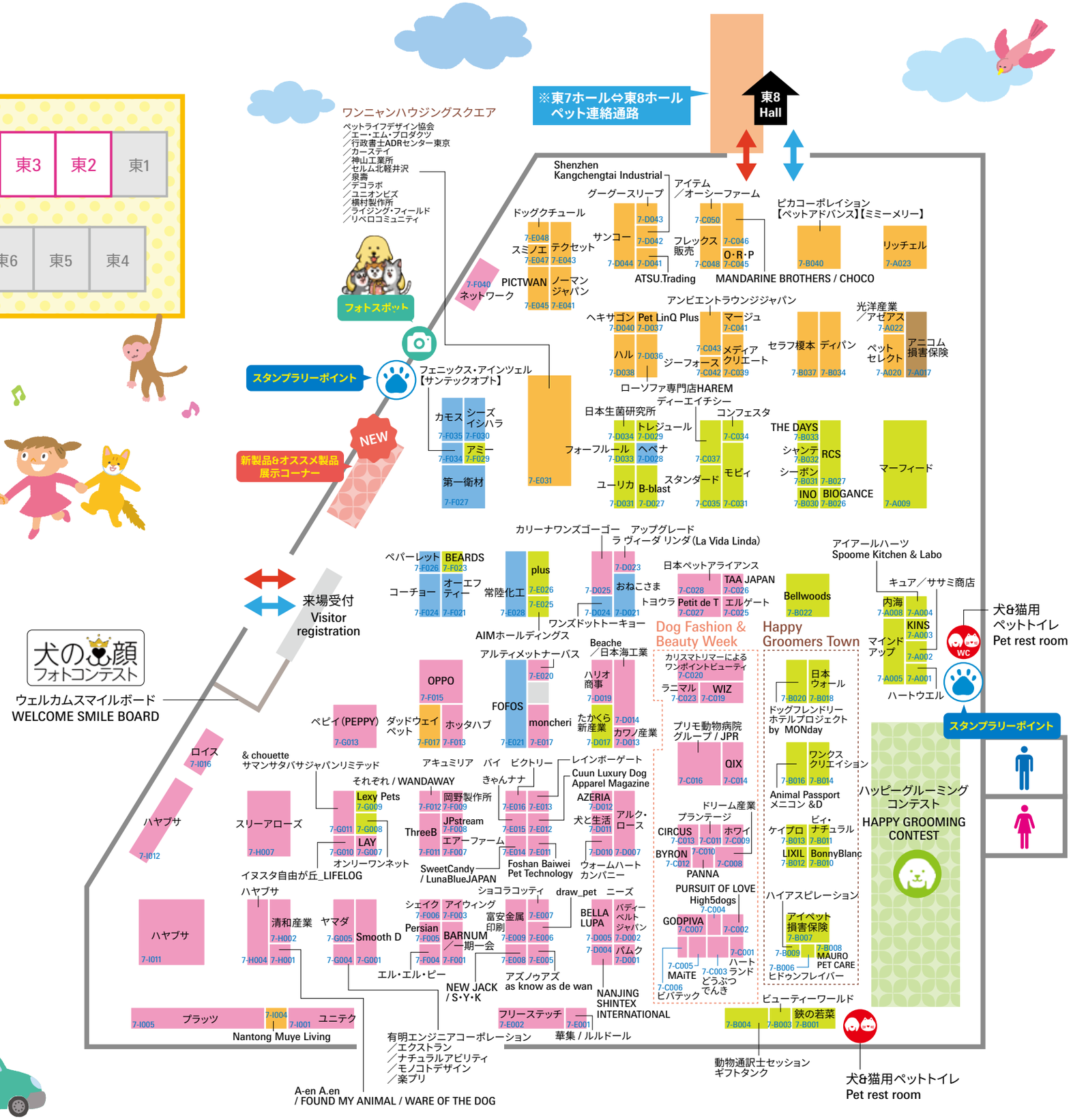

- ペットが全身を覆った状態でご通行いただける出入口
- ペットが体を露出した状態でご通行いただける出入口

8 Hall 東8ホール　レイアウト

会場ゾーニング詳細

- お出かけ Outing
- 猫、小鳥・小動物、アクアリウム Birds & Small Animals & Aquarium
- フード・おやつ Food & Snacks
- ヘルスケア & ビューティ Healthcare & Beauty
- 獣医療・介護・ペット保険・冠婚葬祭・業界団体・その他 Veterinary & Ceremonial

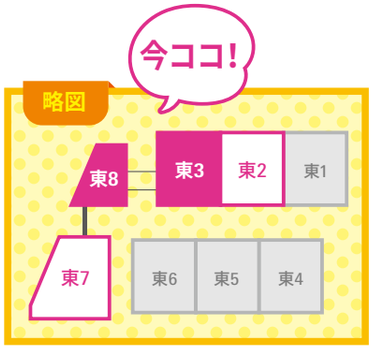

インフォメーションカウンター Information

LINEキャンペーン

商談スペース

Good! マナーキャンペーン スタンプラリーゴール

特設ステージ Special stage

休憩スペース Lounge

スイーツスタンド

8-E006 防災展示『いっしょに逃げても いいのかな?展／LEONIMAL(リオニマル)』巡回展

NGA 8-D005

旭工業 8-C008　インディバ・ジャパン ラングレス 8-C007 8-C005

共立製薬 8-B010　NEC 8-B008　グッドウィル 8-B009 8-B007　日本動物高度医療センター

プレミアムウォーター 8-A005

環境保護ペット健診協会 8-A003

オーツーチャージ 8-A002

ハピネス 8-A001

犬猫ペット健康相談所 / 苅谷動物病院グループ 8-E004

anifull(ダイヤ工業) Protect ONE 8-C004 8-C002　ハルコ 8-C022　NITTOKU 8-C021　JASP 8-C003　AB7 Sante 8-C001

Japanペットケアマネージャー協会 8-B006　Liu 8-B002　真珠葬 8-B004 8-B001　すとろーはうす

VIPグローバル 8-D003　くらしのリーザ 8-D001

MJカンパニー / Medicell for Pets 8-E001

プレスルーム Press room

犬&猫用ペットトイレ Pet rest room

出展相談ブース

※東7ホール⇔東8ホール ペット連絡通路

東7 Hall

3 Hall 東3ホール　レイアウト

犬&猫用ペットトイレ Pet rest room

スタンプラリーポイント

屋外休憩スペース

アリーナ Arena

日本ペット用品工業会 3-E040

ペットフード協会 3-E032

イースター 3-D036　アスク プランニング インターナショナル 3-D035

パーフェクトコンパニオンジャパン　タキガワ・コーポレーション・ジャパン　リードバディ　ヘルシーアニマルズ 3-B040 3-B039 3-B038 3-A036 3-A035

MISHONE / ラトゥーリアジャパン

ジャパンペットケア／シェアドッグスクール　ネイチャーズテイスト(グローバルワン)　億勝貿易／パノラマ　ミヤリサン製薬 ヒューペル

フォーキャンス 3-D034　THB JAPAN 3-D029　Dear Hounds 3-C032 3-C027　3-C031 3-C026　3-B036　3-B035 3-B031　レティシアン 3-A033　オキナワペットフード 3-A029　25Holdings 3-A028

COREZON 3-D032　ワンフー 3-D028　ココグルメ 3-C029　ジオジャパン 3-C025 3-C024　ネイチャーリンクス 3-B033　ホットドッグ 3-B030　ルミカ 3-A030　F&Bell 3-A027

ニュートリエンス(トライカラーパートナーズ)／Nutrience, The Hagen Group　ケイエムテイ アーテミス プリスミックス ソリッドゴールド

VIPグローバル 3-G014

ヴァイシュラ 3-G015

テレビ愛知 わんにゃんドーム 3-G013

ティーアンドエス 3-G012

HARRYS PET 3-G011

AuTaBi / &WANグループ 3-G010

AKABAE DESIGN 3-G009

丸石サイクル 3-G008

GRIS by muraco 3-G007

ピッコロカーネ 3-G003

レッテンマイヤージャパン　三州野安 3-F024 3-F020　日昇 3-F019　三晃商会 3-F021 3-F017　中西金属工業 アニマコレ

3-E031　エイムクリエイツ　Mau 3-E029 3-E024

筑波国際交易／HAOPING INTERNATIONAL TRADE (SHANGHAI)

いなばペットフード 3-D020

オモヤ コノコトトモニ 3-C021 3-C022　うしすけ / With Pet Family　日本生物.科学研究所

加藤エンジニア 3-C017

ベストパートナー 3-B027 3-B023　フロントペル 3-A025　Furry Friends 3-A021

K9ナチュラルジャパン 3-B021　グリーンデザイン&コンサルティング 3-A019

エンジョイ・ドッグライフ・フェスタ　アウトドアドッグフェスタ／コングジャパン／セラヴィリゾート泉郷　パナソニック　Honda Dog 3-E016

いなばペットフード 3-D012　スマック 3-C009　トランペッツ 3-B014　ジャーマンペット／ANIMONDA PETCARE／HUNTER INTERNATIONAL 3-A011

東2 Hall

ドクタークラウダーズジャパン　TriccoInternational / Terra Canis & Smilelypet

ペットプロジャパン

コンビ / Compet 3-F003　EzyDog / 新東亜交易 3-E010

リバードコーポレーション 3-D007　ブッチ・ジャパン・インク 3-D006　みちのくファーム 3-C004　アカナファミリージャパン 3-B004　Biペットランド／NS Pet／食べることは生きること 3-A006

リュックのdaisuki／GOLDENMAMA 3-G001　日本エイテックス 3-E013　ベムパートナー 3-E012 3-E008　アースミライ 3-C005 3-C001　マーケティングパートナー 3-A007　グローバルペットニュートリション 3-A003

ラガーコーポレーション 3-F006 3-F002　ロディ・ワークス / フリーコンセプト 3-D008 3-D004　TriccoInternational

ジーエムピーインターナショナル 3-E001

SugaJapan / ブラバンソンヌ／SGI Venture／Suga International Holdings 3-D001

SEAROMA(シーロマ) 消臭抗菌アロマディフューザー　北の極 3-B002 3-B001　ディアラ 3-A001

犬&猫用ペットトイレ Pet rest room

主催者事務局 Organiser's office

出口専用

ペットが全身を覆った状態でご通行いただける出入口

ペットが体を露出した状態でご通行いただける出入口

2 Hall 東2ホール　レイアウト

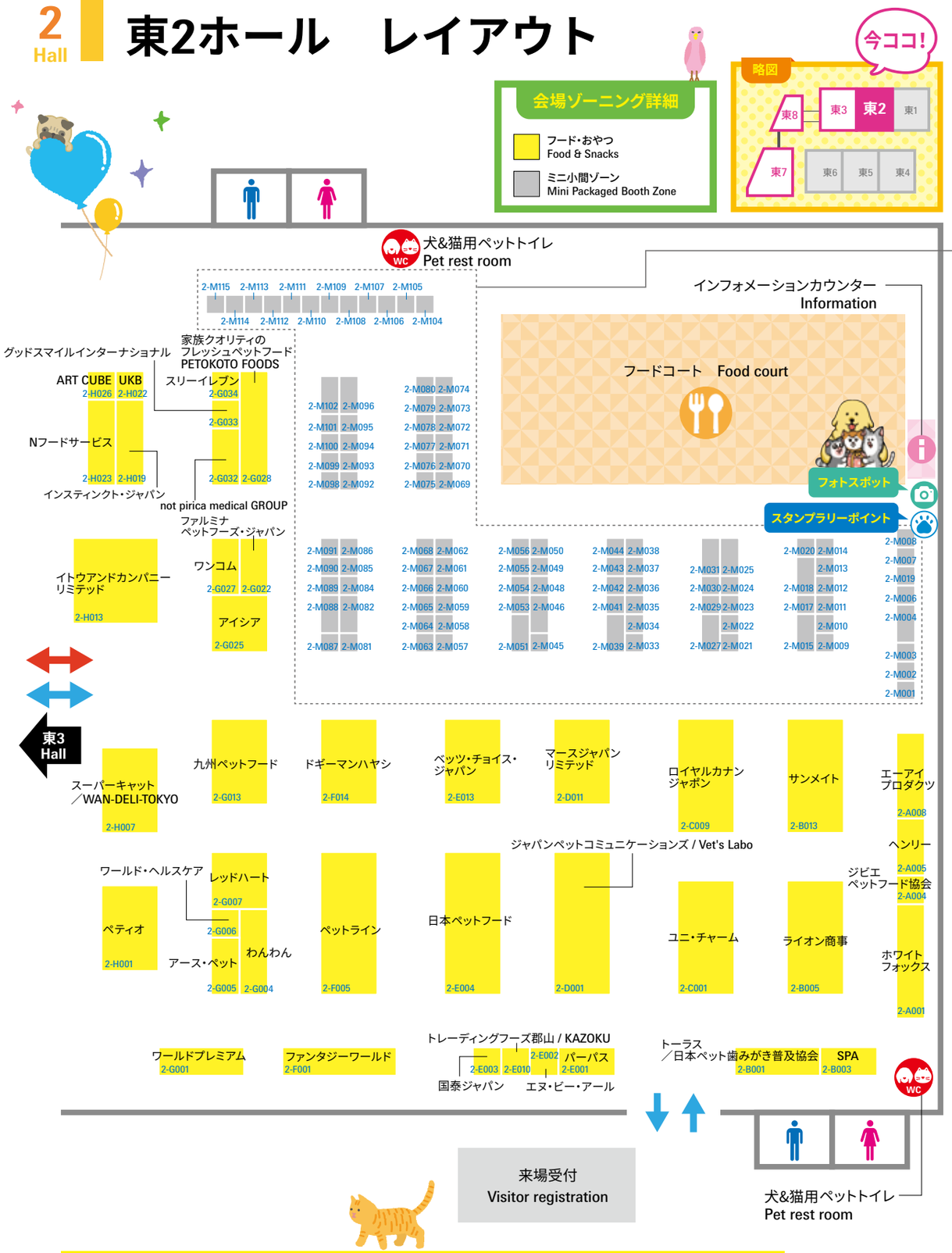

ペットが全身を覆った状態で ご通行いただける出入口

ペットが体を露出した状態で ご通行いただける出入口

ミニ小間出展者一覧

2-M001	ヒューベス
2-M002	イリオスマイル
2-M003	R2 (アールツー)
2-M004	TYL
2-M006	ユニバル
2-M007	TAILHIGH/クロキ商事 ／TAILHIGH/Firsport Inc.
2-M008	キュリオスプリング
2-M009	日本ビーエフ
2-M010	サノテック
2-M011	ペットの無添加おやつ 『まことば』 from 北海道
2-M012	LILY
2-M013	Le-Ciel
2-M014	後藤家具物産　大川リビング木工社
2-M015	neuneko
2-M017	オカ
2-M018	朝日加工
2-M019	inumo芝公園 by VILLA FONTAINE
2-M020	エゾ鹿プリタニア / 新鮮魚ルルカムイ
2-M021	エムアイエム未来
2-M022	ディライト
2-M023	サッポロエイド
2-M024	d-style
2-M025	華正貿易
2-M027	シューマン
2-M029	R.B.G
2-M030	ブランニュープラネット
2-M031	N&F for pets（株）イマイ
2-M033	N&R ヘルシアマーケット
2-M034	フォーチュン
2-M035	ベッツサポート
2-M036	スポーツオーバカイト
2-M037	リブインコンフォート
2-M038	オバイトラーク
2-M039	ヴォイス
2-M041	INUMESHI
2-M042	UM Office ／ボディメンテ
2-M043	イロドリ
2-M044	THE BESS
2-M045	恵になる時間
2-M046	宮本産業
2-M048	ピュアネス オンラインEDOG-SCHOOL ／Dog's Lakku ／ペッツラボ
2-M049	ドクターグッド　byチュラコス
2-M050	ディンゴ / KAIMATA JAPAN
2-M051	からだ想い
2-M053	クイックアート
2-M054	FREEGO! & 日本フィトンチッドTOKYO ／フィトンの森　日本フィトン・チッドTOKYO
2-M055	マテリアカーサ
2-M056	青葉化成 ／キョーワクリーン
2-M057	ミスターバックマン
2-M058	オーガニックコットンのミュッター
2-M059	ワーリーペット
2-M060	パウズ
2-M061	ペットバリエーション ピクニックシャンプー
2-M062	ラグーナクロージング
2-M063	ニッピ
2-M064	ロサプリュス
2-M065	スケアクロウ
2-M066	シェアーズ
2-M067	ランダム
2-M068	キミリー
2-M069	リブアンドカンパニー
2-M070	Canis
2-M071	Food Export - Midwest & Food Export - Northeast
2-M072	プライムページ
2-M073	ハネルカ
2-M074	ヨコハマプラントファクトリー
2-M075	ユウマインド
2-M076	Kodomoparadis
2-M077	vesticane
2-M078	クリクラビジネスカンパニー
2-M079	渡邊革プリント
2-M080	Alice's Dog & Cat
2-M081	mannine
2-M082	生活協同組合コープみらい
2-M084	Fluffy
2-M085	マルカン
2-M086	マルカイコーポレーション
2-M087	necono
2-M088	サンベルム
2-M089	フロンティアーズ
2-M090	HARZLY
2-M091	フォスター ／ハウス.com
2-M092	まいわんちょ
2-M093	長谷川商店
2-M094	ペティファーム
2-M095	庄司電気
2-M096	Green Letter
2-M098	エクセル：乳酸菌生成エキス 『コスモスラクト』発売元
2-M099	Techncare
2-M100	あしたや
2-M101	エルトップ
2-M102	LINNA商会
2-M104	ルビ・ヨシムラ
2-M105	サンコー商事
2-M106	アイレックス
2-M107	Wisham
2-M108	CTJ
2-M109	アクセルラボ
2-M110	恵那金属製作所
2-M111	PMC
2-M112	Counting Stars
2-M113	ビー・インターナショナルグループ
2-M114	マリンナノファイバー
2-M115	SBIプリズム少額短期保険

出展者リスト
Exhibitor list

東ホール　目的の出展者の探し方

出展者名　1 - A 000
- 1：ホール番号 / Hall No.
- A：通路番号 / Aisle No.
- 000：小間番号 / Booth No.

国内出展者

あ行

アース・ペット（株）	2-G005
（株）アースミライ	3-C001
（株）ART CUBE	2-H026
（株）RCS	7-B027
（株）R2（アールツー）	2-M003
R.B.G（株）	2-M029
（株）アイアールハーツ Spoome Kitchen & Labo	7-A004
（株）アイウィング	7-F003
アイシア（株）	2-G025
アイテム（同）└（有）オーシーファーム	7-C050
（株）アイレックス	2-M106
（株）AuTaBi / ＆WANグループ	3-G010
青葉化成（株）└キョーワクリーン（株）	2-M056
（有）アカナファミリージャパン	3-B004
AKABAE DESIGN	3-G009
アキュミリア バイ ビクトリー	7-E016
アクセルラボ	2-M109
朝日加工（株）	2-M018
旭工業（株）	8-C008
（有）あしたや	2-M100
（株）アスク プランニング インターナショナル	3-D035
（株）アズノゥアズ as know as de wan	7-E005
（株）AZERIA	7-D012
（株）ATSU.Trading	7-D041
アニコム損害保険（株）	7-A017
anifull（ダイヤ工業（株））	8-C002

出展者リスト
Exhibitor list

アミー（同）	7-F029
（株）有明エンジニアコーポレーション ├（株）エクストラン ├（株）ナチュラルアビリティ ├モノコトデザイン（株） └楽プリ（株）	7-G004
Alice's Dog & Cat	2-M080
（株）アルク・ロース	7-D007
アルティメットナーバス	7-E020
& chouette（株）サマンサタバサジャパンリミテッド	7-G011
アンビエントラウンジジャパン（株）	7-C043
EzyDog / 新東亜交易（株）	3-E010
イースター（株）	3-D036
いっしょに逃げてもいいのかな？展 / LEONIMAL（リオニマル）巡回展	8-E006
（株）イトウアンドカンパニーリミテッド	2-H013
いなばペットフード（株）	3-D012 / 3-D020
（有）犬と生活	7-D011
犬猫ペット健康相談所 /（株）苅谷動物病院グループ	8-E004
INUMESHI	2-M041
inumo芝公園by VILLA FONTAINE	2-M019
INO（株）	7-B030
（株）イリオスマイル	2-M002
イロドリ（株）	2-M043
（株）インスティンクト・ジャパン	2-H019
（株）インディバ・ジャパン	8-C005
（同）ヴァイシュラ	3-G015
（同）Wisham	2-M107
vesticane	2-M077
ヴォイス（株）	2-M039
（株）ウォームハートカンパニー	7-D010
うしすけ /（株）With Pet Family	3-C022
（株）内海	7-A008
（有）エアーファーム	7-F007
A-en A.en / FOUND MY ANIMAL / WARE OF THE DOG	7-H001
（有）エイムクリエイツ	3-E024
AIMホールディングス（株）	7-E025

東ホール　目的の出展者の探し方

出展者名　1 - A 000

ホール番号 / Hall No.　通路番号 / Aisle No.　小間番号 / Booth No.

（株）エーアイプロダクツ	2-A008
（株）エクセル：乳酸菌生成エキス『コスモスラクト』発売元	2-M098
SBIプリズム少額短期保険（株）	2-M115
特定非営利活動法人SPA	2-B003
エゾ鹿ブリタニア / 新鮮魚ルルカムイ	2-M020
（株）恵那金属製作所	2-M110
恵になる時間	2-M045
N＆R（同）　ヘルシアマーケット	2-M033
N＆F for pets（株）イマイ	2-M031
NEC	8-B008
（株）NGA	8-D005
（株）エヌ・ビー・アール	2-E002
Nフードサービス（株）	2-H023
F&Bell（株）	3-A027
（株）エムアイエム未来	2-M021
（株）MJカンパニー / Medicell for Pets	8-E001
（株）エル・エル・ピー	7-F004
（有）エルゲート	7-C025
（株）エルトップ	2-M101
O･R･P（株）	7-C045
（株）オーエフティー	7-F021
オーガニックコットンのミュッター	2-M058
（株）オーツーチャージ	8-A002
オカ（株）	2-M017
（株）岡野製作所	7-F009
（有）オキナワペットフード	3-A029
億勝貿易（株） └（株）パノラマ	3-B036
OPPO	7-F015
おねこさま	7-D021
オバイトラーク（株）	2-M038
（株）オモヤ　コノコトトモニ	3-C021
（株）オンリーワンネット	7-G008

か行

Counting Stars（株）	2-M112
（株）華集 / ルルドール	7-E001
華正貿易（株）	2-M025
家族クオリティのフレッシュペットフード PETOKOTO FOODS	2-G028
（株）加藤エンジニア	3-C017
（株）カモス	7-F035
（株）からだ想い	2-M051
カリーナワンズゴーゴー　（株）アップグレード	7-D025
カワノ産業（株）	7-D013
一般社団法人環境保護ペット健診協会	8-A003
北の極	3-B002
動物通訳士セッション（株）ギフトタンク	7-B004
（株）キミリー	2-M068
（株）きゃんナナ	7-E015
Canis	2-M070
キュア（株） └ササミ商店	7-A002
九州ペットフード（株）	2-G013
キュリオスプリング（株）	2-M008
共立製薬（株）	8-B010
（株）KINS	7-A003
（株）クイックアート	2-M053
（株）グーグースリープ	7-D043
Cuun Luxury Dog Apparel Magazine	7-E012
（株）グッドウィル	8-B009
（株）グッドスマイルインターナショナル	2-G033
（株）くらしのリーザ	8-D001
（株）グリーンデザイン&コンサルティング	3-A019
Green Letter（同）	2-M096
クリクラビジネスカンパニー	2-M078
GRIS by muraco	3-G007
グローバルペットニュートリション（株）	3-A003
（株）ケイエムテイ アーテミス プリスミックス ソリッドゴールド	3-B035
（株）K9ナチュラルジャパン	3-B021
（株）COREZON	3-D032
光洋産業（株） └アゼアス（株）	7-A022
（株）コーチョー	7-F024
（株）国泰ジャパン	2-E003
ココグルメ	3-C029
後藤家具物産（株）　大川リビング木工社	2-M014
Kodomoparadis	2-M076
コンビ（株）/ Compet	3-F003
（株）コンフェスタ	7-C034

さ行

（株）サッポロエイド	2-M023
（株）THE DAYS	7-B033
（株）サノテック	2-M010
THE BESS	2-M044
（株）サンコー	7-D044
（株）三晃商会	3-F021
（株）サンコー商事	2-M105
三州野安（株）	3-F020
サンベルム（株）	2-M088
（株）サンメイト	2-B013
（株）ジーエムピーインターナショナル	3-E001
シーズイシハラ（株）	7-F030
CTJ（株）	2-M108
（株）ジーフォース	7-C042
（株）シーボン	7-B031
SEAROMA（シーロマ）消臭抗菌アロマディフューザー	3-B001
（株）シェアーズ	2-M066
（株）シェイク	7-F006
（株）JASP	8-C003
（株）JPstream	7-F008
（株）ジオジャパン	3-C025
（社）ジビエペットフード協会	2-A004
ジャーマンペット（株） ├ANIMONDA PETCARE GMBH └HUNTER INTERNATIONAL GMBH	3-A011
（株）ジャパンペットケア └NPO法人シェアドッグスクール	3-C031
（株）ジャパンペットコミュニケーションズ / Vet's Labo	2-D001
（有）シャンテ	7-B032
（株）シューマン	2-M027
庄司電気（株）	2-M095

出展者リスト
Exhibitor list

東ホール　目的の出展者の探し方

出展者名　1 - A 000

ホール番号 / Hall No.　通路番号 / Aisle No.　小間番号 / Booth No.

(株) ショコラコッティ	7-E007
真珠葬	8-B004
SweetCandy / LunaBlueJAPAN	7-E014
(株) スーパーキャット └WAN-DELI-TOKYO	2-H007
SugaJapan (株) / ブラバンソンヌ ├SGI Venture Ltd. └Suga International Holdings Ltd.	3-D001
(株) スケアクロウ	2-M065
(株) スタンダード	7-C035
(株) すとろーはうす	8-B001
(株) スポーツオーパカイト CaniSource	2-M036
(株) スマック	3-C009
(株) スミノエ	7-E047
(株) Smooth D	7-G001
(株) スリーアローズ	7-H007
(株) スリーイレブン	2-G034
(株) ThreeB	7-F011
生活協同組合コープみらい	2-M082
(株) 清和産業	7-H002
(株) セラフ榎本	7-B037
(株) それぞれ / WANDAWAY	7-F012

た行

第一衛材 (株)	7-F027
(株) たかくら新産業	7-D017
(株) タキガワ・コーポレーション・ジャパン	3-B039
(株) ダッドウェイペット	7-F017
筑波国際交易 (有) └HAOPING INTERNATIONAL TRADE (SHANGHAI) CO., LTD	3-E031
Dear Hounds	3-C032
(株) ディーエイチシー	7-C037
(株) ディアラ	3-A001
d-style	2-M024
(株) ティーアンドエス	3-G012
(株) THB JAPAN	3-D029
(株) TYL	2-M004
TAA JAPAN (同)	7-C026
ディパン	7-B034
(有) ディライト	2-M022
(有) ディンゴ / KAIMATA JAPAN	2-M050
TAILHIGH / クロキ商事 (株) └TAILHIGH / Firspurt Inc.	2-M007
(株) テクセット	7-E043
テレビ愛知 (株) わんにゃんドーム	3-G013
25Holdings Pte.Ltd.	3-A028
トーラス (株) └(一社) 日本ペット歯みがき普及協会	2-B001
ドギーマンハヤシ (株)	2-F014
ドクターグッド by チュラコス (株)	2-M049
ドクタークラウダーズジャパン (株)	3-D006
ドッグクチュール	7-E048
富安金属印刷 (株)	7-E009
(株) トヨウラ Petit de T	7-C027
(株) トランペッツ	3-B014
(株) TriccoInternational / Terra Canis & Smilelypet	3-D004
(株) TriccoInternational	3-C005
トレーディングフーズ郡山 / KAZOKU	2-E010
トレジュール (株)	7-D029

な行

中西金属工業 (株) アニマコレ	3-F017
draw_pet (株) ニーズ	7-E006
日昇 (株)	3-F019
NITTOKU (株)	8-C021
(株) ニッピ	2-M063
日本ペットフード (株)	2-E004
日本エイテックス (株)	3-F002
(株) 日本生菌研究所	7-D034
(株) 日本生物.科学研究所	3-B023
(株) 日本動物高度医療センター	8-B007
日本ビーエフ (株)	2-M009
日本ペットアライアンス (株)	7-C028
(一社) 日本ペット用品工業会	3-E040
NEW JACK / (株) S・Y・K	7-E008
ニュートリエンス (トライカラーパートナーズ (株)) └Nutrience, The Hagen Group	3-C024
ネイチャーズテイスト (グローバルワン)	3-C027
(株) ネイチャーリンクス	3-B033
neuneko	2-M015
necono	2-M087
(株) ネットワーク	7-F040
ノーマンジャパン (株)	7-E041
(株) not pirica medical GROUP	2-G032

は行

(株) BARNUM └(有) 一期一会	7-F001
(株) パーパス	2-E001
パーフェクトコンパニオンジャパン (株)	3-B040
(合) パウズ	2-M060
鋏の若菜	7-B001
(株) 長谷川商店	2-M093
バディーベルトジャパン (同)	7-D002
(株) ハートウエル	7-A001
ハネルカ	2-M073
(株) ハピネス	8-A001
(株) パムク	7-D001
(株) ハヤブサ	7-H004 / 7-I011 / 7-I012
(株) ハリオ商事	7-D019
(株) ハル	7-D038
(株) ハルコ	8-C022
BEARDS (同)	7-F023
(株) ビー・インターナショナルグループ	2-M113
(株) PMC	2-M111
(株) Beache └日本海工業 (株)	7-D014
(株) B-blast	7-D027
(株) ピカコーポレイション【ペットアドバンス】【ミミーメリー】	7-B040
PICTWAN	7-E045
常陸化工 (株)	7-E028
(株) ピッコロカーネ	3-G003
(株) VIPグローバル	3-G014 / 8-D003
(株) Biペットランド ├NS Pet └(株) 食べることは生きること	3-A006
(有) ピュアネス オンラインEDOG-SCHOOL ├Dog's Lakku └ペッツラボ	2-M048
(株) ヒューベス	2-M001
(株) ビューティーワールド	7-B003
ファルミナペットフーズ・ジャパン (株)	2-G022
(株) ファンタジーワールド	2-F001
Furry Friends (株)	3-A021
(株) フェニックス・アインツェル【サンテックオプト】	7-F034
フォーキャンス (株)	3-D034
(株) フォーチュン	2-M034
(株) フォーフルール	7-D033
(株) フォスター └ハウス.com	2-M091
(株) ブッチ・ジャパン・インク	3-D008
(株) プライムページ	2-M072
(株) plus	7-E026
(株) プラッツ	7-I005
Fluffy	2-M084
ブランニュープラネット	2-M030
FREEGO! & 日本フィトンチッドTOKYO └フィトンの森 日本フィトン・チッドTOKYO (株)	2-M054
(株) フリーステッチ	7-E002
フレックス販売 (株)	7-C048
プレミアムウォーター (株)	8-A005
(株) Protect ONE	8-C004
(株) フロンティアーズ	2-M089
(株) フロントベル	3-A025
(株) ヘキサゴン	7-D040
ベストパートナー (株)	3-B027
(株) ベッツサポート	2-M035
(株) ベッツ・チョイス・ジャパン	2-E013
Japanペットケアマネージャー協会	8-B006
(株) ペットセレクト	7-A020
ペットの無添加おやつ『まことば』from 北海道	2-M011
(株) ペットバリエーション ピクニックシャンプー	2-M061
(一社) ペットフード協会	3-E032
(株) ペットプロジャパン	3-E013
ペットライン (株)	2-F005
(同) Pet LinQ Plus	7-D037
(株) BELLA LUPA	7-D005
(株) ペティオ	2-H001
(株) ペティファーム	2-M094
ペパーレット (株)	7-F026
ペピイ (PEPPY)	7-G013
(株) ヘベナ	7-D028
(株) ベムパートナー	3-E008
(株) Bellwoods	7-B022
ヘルシーアニマルズ	3-A035
Persian (株)	7-F005
ヘンリー (株)	2-A005
ホッタハブ (株)	7-F013
(株) ホットドッグ	3-B030
(株) ホワイトフォックス	2-A001
Honda Dog	3-E016

ま行

マーケティングパートナー (株)	3-A007
マージュ	7-C041
マースジャパンリミテッド	2-D011
(株) マーフィード	7-A009
まいわんちょ	2-M092
(株) マインドアップ	7-A005
(株) Mau	3-E029
(株) マテリアカーサ	2-M055
(株) マリンナノファイバー	2-M114
(株) 丸石サイクル	3-G008
マルカイコーポレーション (株)	2-M086
(株) マルカン	2-M085
MANDARINE BROTHERS / (株) CHOCO	7-C046
mannine	2-M081
MISHONE / ラトゥーリアジャパン (株)	3-C026
ミスターバックマン	2-M057
(株) みちのくファーム	3-C004
宮本産業 (株)	2-M046
ミヤリサン製薬 (株) ヒューペル	3-B031
(株) メディアクリエート	7-C039
モビィ(株)	7-C031
moncheri	7-E017

や行

(株) ヤマダ	7-G005
(株) UM Office └(株) ボディメンテ	2-M042
ユウマインド (株)	2-M075

出展者リスト
Exhibitor list

(株) ユーリカ	7-D031
ユニ・チャーム (株)	2-C001
ユニテク (株)	7-I001
(株) ユニバル	2-M006
(有) ヨコハマプラントファクトリー	2-M074

ら行

ライオン商事 (株)	2-B005
イヌスタ自由が丘_ (株) LIFELOG	7-G010
ラ ヴィーダ リンダ (La Vida Linda)	7-D023
ラガーコーポレーション	3-F006
(株) ラグーナクロージング	2-M062
(株) ラングレス	8-C007
(株) ランダム	2-M067
リードバディ (株)	3-A036 / 3-B038
(株) Liu	8-B002
(株) リッチェル	7-A023
リバードコーポレーション (株)	3-D007
(株) リブアンドカンパニー	2-M069
(株) リブインコンフォート	2-M037
リュックの daisuki └ GOLDENMAMA	3-G001
LILY	2-M012

東ホール　目的の出展者の探し方

出展者名　1 - (A) 000

ホール番号 / Hall No.　通路番号 / Aisle No.　小間番号 / Booth No.

(株) LINNA 商会	2-M102
(株) Le-Ciel	2-M013
(有) ルビ・ヨシムラ	2-M104
(株) ルミカ	3-A030
LAY	7-G007
レインボーゲート	7-E013
Lexy Pets (株)	7-G009
レッテンマイヤージャパン (株)	3-F024
レッドハート (株)	2-G007
(株) レティシアン	3-A033
ロイス	7-I016
ロイヤルカナン ジャポン (合)	2-C009
ローソファ専門店 HAREM	7-D036
(株) ロサプリュス	2-M064
ロディ・ワークス / (株) フリーコンセプト	3-E012

わ行

ワーリーペット	2-M059
ワールドプレミアム (株)	2-G001
ワールド・ヘルスケア (株)	2-G006
(株) 渡邊革プリント	2-M079
ワンコム	2-G027
ワンズドットトーキョー	7-D024

ROYAL CANIN

愛犬・愛猫の“真の健康”を
ともに育むために

ロイヤルカナン ブースでは、”真の健康” とは？を楽しく学べるコンテンツをご用意しています。体験いただいた方には、啓発グッズもご用意しています。※数に限りがあります。ご了承ください。
また、フォトブースでは、ペットの写真を撮って、ツイッターフォローして下さった方にも、啓発グッズを差し上げます。

©ROYAL CANIN® SAS 2021. All Rights Reserved.

※画像はイメージです。

Information

ロイヤルカナン ブース：東ホール 2、C009
隣の会場（東 5、6）でドッグショーも開催しています。
ぜひお立ち寄りください。

「ロイヤルカナン カップ」
2022 年 4 月 1 日（金）

「JKC サクラ アニュアル ショー」
2022 年 4 月 2 日（土）、3 日（日）

ワンフー	3-D028
(株) わんわん	2-G004

エンジョイ・ドッグライフ・フェスタ

アウトドアドッグフェスタ ├ コングジャパン (株) └ (株) セラヴィリゾート泉郷 パナソニック (株) Honda Dog	3-E016

Dog Fashion & Beauty Week

(株) AsoboLabo	
(株) WIZ	7-C019
(株) QIX	7-C014
GODPIVA	7-C007
(株) CIRCUS	7-C013
(株) どうぶつでんき	7-C003
(株) ドリーム産業	7-C008
(株) ハートランド	7-C001
High5dogs	7-C004
(株) BYRON	7-C012
PURSUIT OF LOVE	7-C002
(株) PANNA	7-C010
(有) ビバテック	7-C006
(株) プランテージ	7-C011
プリモ動物病院グループ / (株) JPR	7-C016
(株) ホワイ	7-C009
(株) MAiTE	7-C005
(株) ラニマル	7-C023

Happy Groomers Town

(一社) ジャパンハッピーグルーミング協会	
アイペット損害保険 (株)	7-B007
一般社団法人 Animal Passport	7-B016
(株) ケイプロ	7-B013
ドッグフレンドリーホテルプロジェクト by MONday	7-B020
日本ウォール (株)	7-B018
非営利一般社団法人 日本ペットサロン協会	
(株) ハイアスピレーション	7-B009
(株) ビィ・ナチュラル	7-B011
(株) ヒドゥンフレイバー	7-B006
(株) BonnyBlanc	7-B010
(株) メニコン＆D	7-B016
(株) LIXIL	7-B012
(有) ワンクスクリエイション	7-B014
MAURO PET CARE	7-B008

ワンニャンハウジングスクエア

(一社) ペットライフデザイン協会 ├ エー・エム・プロダクツ (株) ├ 行政書士 ADRセンター東京 ├ カーステイ (株) ├ (株) 神山工業所 ├ セルム北軽井沢 ├ (株) 泉壽 ├ (有) デコラボ ├ ユニオンビズ (株) ├ (株) 横村製作所 ├ (株) ライジング・フィールド └ (株) リベロコミュニティ	7-E031

Exhibitors (Overseas)

China

FOFOS	7-E021
Foshan Baiwei Pet Technology Co., Ltd	7-E011
NANJING SHINTEX INTERNATIONAL CO., LTD	7-D004
Nantong Muye Living Co.,Ltd	7-I004
Shenzhen Kangchengtai Industrial Co., Ltd.	7-D042

France

AB7 Sante	8-C001
BIOGANCE	7-B026

South Korea

HARRYS PET	3-G011
HARZLY	2-M090
UKB Co., Ltd.	2-H022

Taiwan

Techncare Co., Ltd.	2-M099

USA

Food Export - Midwest & Food Export - Northeast	2-M071

協賛企業

ユニ・チャーム (株)	2-C001
(株) コーチョー	7-F024

特設ステージプログラム @ 東8ホール

聴講無料・事前予約不要

3月31日（木） ビジネス商談日

10:30-12:00
ビジネスフォーラム ① 人口減少と飼育頭数減少、ペットと暮らす需要創造とは何か

藏内 勇夫　公益社団法人日本獣医師会 会長
高橋 一彦　一般社団法人全国ペットフード・用品卸商協会 代表理事会長
　　エコートレーディング（株）代表取締役会長
三原 晃　一般社団法人地域活性化支援機構 理事長
福島 正晴　共立製薬（株）ペット事業推進部 部長
児玉 博充　一般社団法人ペットフード協会 会長
進行｜越村 義雄　一般社団法人 人とペットの幸せ創造協会 会長

12:30-13:20
第7回インターペットアワード 授賞式

ゲスト｜丸山 桂里奈　タレント／元サッカー日本女子代表
　　愛犬：すももちゃん（トイプードル）

13:50-14:50
ペットに関する法令について

13:50-14:20　(1) ペットフード安全法の概要（ペットフードの安全確保のために）
露木 麻衣　農林水産省 消費・安全局 畜水産安全管理課
　　愛玩動物用飼料対策班 課長補佐
14:20-14:50　(2) 動物愛護管理法の概要とペットを取り巻く現状について
野村 環　環境省 自然環境局 総務課 動物愛護管理室 室長

15:20-16:50
ビジネスフォーラム ② ペット目線で考えるペットに優しい家とは

前田 敦　一級建築士事務所 前田敦計画工房（同）代表
金巻 とも子　一級建築士事務所 かねまき・こくぼ空間工房 主宰／（株）arigato 取締役
清水 満　（株）ネコアイ 代表取締役／一級建築士／ねこ検定監修者
玉光 祥子　旭化成ホームズ（株）マーケティング本部 営業推進部 商品・仕様グループ 課長
進行｜越村 義雄　一般社団法人 人とペットの幸せ創造協会 会長

4月1日（金） ビジネス商談日&一般公開日

10:30-12:00
ビジネスフォーラム③ 高齢者がペットと暮らす注意点とは何か

若山 三千彦　さくらの里グループ 理事長
柴内 裕子　赤坂動物病院 名誉院長
渋谷 寛　渋谷総合法律事務所 弁護士・司法書士
進行｜越村 義雄　一般社団法人 人とペットの幸せ創造協会 会長

12:30-13:10
犬の笑顔フォトコンテスト授賞式&応募作品の紹介

小川 晃代　写真家
杉本 奈々重　写真家
杉本 正樹　いぬPHOTOプロデューサー

13:40-14:20
ワン学セミナー　ワンコの食事のお話

徳本 一義　ヘリックス（株）代表取締役社長／獣医師／
　　一般社団法人ペットフード協会 新資格制度実行委員会 委員長

14:50-15:30
ニャン学セミナー with キャットリボン運動

徳本 一義　ヘリックス（株）代表取締役社長／獣医師／
　　一般社団法人ペットフード協会 新資格制度実行委員会 委員長

ゲスト｜キャットリボン実行委員会

16:00-16:50
力に頼らないコミュニケーション Vol.6

須﨑 大　DOGSHIP（同）ヒューマン・ドッグ トレーナー
ゲスト｜本並 健治　サッカー解説者・指導者／元サッカー日本代表
　　愛犬：あんずちゃん（マルプー）

4月2日（土） ビジネス商談日&一般公開日

10:30-12:00
主催：ペットとの共生推進協議会
ペットとの共生推進協議会 シンポジウム

ゲスト｜【犬カテゴリ】吉田 太郎　私立小学校教諭
　　【猫カテゴリ】川上 麻衣子　一般社団法人ねこと今日 代表
　　【うさぎカテゴリ】町田 修　（有）オーグ ウサギのしっぽ 代表取締役社長
　　【観賞魚カテゴリ】吉田 俊一　吉田観賞魚販売（株）代表取締役社長
　　【小鳥カテゴリ】星野 太昭　（株）こんぱにおんあにまるず GM
ファシリテーター｜越村 義雄　ペットとの共生推進協議会 理事

12:30-14:00
主催：公益社団法人日本獣医師会
ワンヘルスからはじまる未来

座長｜村中 志朗　公益社団法人日本獣医師会 副会長
　　公益社団法人東京都獣医師会 会長
挨拶｜藏内 勇夫　公益社団法人日本獣医師会 会長
ゲスト｜戸川 温　福岡大学病院 感染制御部 准教授
　　草場 治雄　公益社団法人福岡県獣医師会 会長
　　左藤 秀樹　福岡県保健医療介護部 保健医療介護総務課
　　ワンヘルス総合推進室 室長

14:30-15:20
頑張りすぎないおうちでできるワンコのリハビリテーション

長坂 佳世　D&C Physical Therapy 院長

15:50-16:40
猫が30歳まで生きる日

宮崎 徹　一般社団法人AIM 医学研究所 所長・代表理事
徳本 一義　ヘリックス（株）代表取締役社長／獣医師／
　　一般社団法人ペットフード協会
　　新資格制度実行委員会 委員長

4月3日（日） ビジネス商談日&一般公開日

10:30-11:30
一般社団法人つむぎpresents
第8回ペットメディア・プロジェクトファッションショー

佐藤 貴紀　目黒アニマルメディカルセンター院長
渋沢 一葉　タレント
イズミカワ ソラ　シンガーソングライター
菊池 亮　ARTESTA daikanyama オーナー・カリスマトリマー
越村 義雄　一般社団法人ペットフード協会 名誉会長
（学）専門学校ちば愛犬動物フラワー学園　トリマー科 トレーナー科

12:00-12:50
伴侶動物の救急疾患～できれば未然に防ぎたい～

白井 活光　一般社団法人日本臨床獣医学フォーラム 副会長

13:20-14:10
お家でお手入れプログルーマーがお伝えする《おうちdeハッピーグルーミング》

Presented by ジャパンハッピーグルーミング協会
福田 亜美弥　らく動物病院（東京都東久留米市）副院長／認定動物看護師 兼 サポートグルーマー／非営利一般社団法人日本ペットサロン協会 常務理事／災害支援動物危機管理士／ペットスキンケアアドバイザー

14:40-15:20
ワン学セミナー　知ってる？人獣共通感染症

徳本 一義　ヘリックス（株）代表取締役社長／獣医師
　　一般社団法人ペットフード協会 新資格制度実行委員会 委員長
松本 秀樹　ドッグトレーナー・YouTuber

15:50-16:40
猫の教科書

高野 八重子　（有）キャットプランニング 代表取締役
　　CFAオールブリード審査員／ヤマザキ動物専門学校 講師

アリーナプログラム @ 東3ホール

3月31日（木） ビジネス商談日

11:00-11:50
Quality of Animal Life
【人と動物の幸せを創造する新規ビジネスのポイント】

久野 知　（株）QAL startups 取締役社長（獣医師）

出展者プレゼンテーション
13:20-14:10
伴侶動物のための血液1滴でできるがんの検査『リキッドバイオプシー』
（株）COREZON

14:40-15:30
Quality of Animal Life
【人と動物の幸せを創造する新規ビジネスのポイント】

久野 知　（株）QAL startups 取締役社長（獣医師）
浅沼 直之　（株）みるペット 代表取締役社長

出展者プレゼンテーション
16:00-16:50
社団の立上げ及レスリーキー氏タレント著名人のペット写真集発売記念プレス発表会
（一社）環境保護ペット健診協会

4月1日（金） ビジネス商談日&一般公開日

10:30-11:15
ワークショップ
ペットと楽しむお花見&夏グッズを作ろう！ 有料

國岡 ちとせ　chikata・Luludoll.c デザイナー／ペットグッズハンドメイド講師

11:45-12:30
補助犬デモンストレーション
公益財団法人日本補助犬協会

13:00-13:50
トークショー「ずっとずっとこの子と幸せに暮らすために」

城田 純　タレント
今中 美佳　（株）ピッコロカーネ 代表取締役社長
協力：ピッコロカーネ

14:20-15:05
ワークショップ
ペットと楽しむお花見&夏グッズを作ろう！ 有料

國岡 ちとせ　chikata・Luludoll.c デザイナー／ペットグッズハンドメイド講師

出展者プレゼンテーション
15:35-16:25
社団法人環境保護ペット協会のタレントとの今後のプラン、トークショー
（一社）環境保護ペット健診協会

4月2日（土） ビジネス商談日&一般公開日

10:30-16:30 事前予約制
キッズ獣医師体験@interpets

協力　公益社団法人日本獣医師会
　　一般社団法人家庭動物愛護協会
　　SJDドッググルーミングスクール
　　日本獣医学生協会（JAVS）

対象　小学生以上

4月3日（日） ビジネス商談日&一般公開日

10:30-11:15
ワークショップ
ペットと楽しむお花見&夏グッズを作ろう！ 有料

國岡 ちとせ　chikata・Luludoll.c デザイナー／ペットグッズハンドメイド講師

11:45-12:30
補助犬デモンストレーション
公益財団法人日本補助犬協会

13:00-13:50
イヌロビクス～愛犬とフィットネス Ver.上半身【定員6組】
須﨑 大　DOGSHIP（同）ヒューマン・ドッグ トレーナー
腕立て伏せ、体幹トレーニング（バランスディスク使用）　事前申込制
協賛：K9 Natural

14:20-15:10
イヌロビクス～愛犬とフィットネス Ver.下半身【定員6組】
須﨑 大　DOGSHIP（同）ヒューマン・ドッグ トレーナー
スクワット、体幹トレーニング（バランスディスク使用）　事前申込制
協賛：K9 Natural

15:40-16:30
ペットなんでも相談室

清水　邦一　清水動物病院 院長
清水　宏子　清水動物病院 副院長

イベント
Events

第7回インターペットアワード授賞式
3月31日（木）　東8

●特設ステージ@東8ホール

ペットとの素敵なライフスタイルを実現している著名人に贈るインターペットアワード。今年2022年の受賞者は、タレントで元サッカー日本女子代表の丸山桂里奈さんです。アワード授賞式のあと、愛犬のあんずちゃん&すももちゃんとの日常や楽しいエピソードなどを語っていただきます。我が子を溺愛する丸山さんのお話をぜひステージで。
お楽しみに！

【ゲスト】
丸山 桂里奈　タレント／元サッカー日本女子代表
愛犬：すももちゃん（トイプードル）

第5回ハッピーグルーミングコンテスト
3月31日（木）－4月3日（日）　東7

●特設会場@東7ホール

サロンで活躍するグルーマーが一堂に集まり、日々修練した技を披露するコンテストです。カットやスタイリングだけでなく、根本となるワンコへの愛情も評価の対象となります。

主催：一般社団法人ジャパン
　　ハッピーグルーミング協会
後援：非営利一般社団法人
　　日本ペットサロン協会

新製品&オススメ製品展示コーナー
3月31日（木）－4月3日（日）　東7

●特設会場@東7ホール

前回初開催した「新製品&オススメ製品展示コーナー」、大好評につき第2弾を今年も開催します。出展者の製品をまとめてクイックにチェックできる特別展示です。今年のトレンドや傾向など、一足先に読み取れるかも。気になった製品があればそのままお目当ての出展者ブースへGO！商談や買い付け、最新情報収集にぜひお役立てください。

NEW

Dog Fashion ＆ Beauty Week/ カリスマトリマーによるワンポイントビューティ
4月1日（金）－3日（日）　東7　有料　事前申込制

●特設ブース@東7ホール（C020）

テーマは「愛犬のトータルコーディネートを目指して」。ドッグファッションとドッググルーミングがイノベーションを起こす最新トレンドブースが今年も登場。インターペットの目玉企画の「カリスマトリマー」が今年もブース内で開催されます。学べる、楽しめる、トレンドブースにぜひお越しください！

協力：（株）アソボラボ
　　（株）プランテージ
協賛：（株）ドリーム産業

※本企画は事前予約制（有料）です。
当日の参加枠も多少ございます。
詳細はDog Fashion ＆ Beauty Weekまで。

第12回犬の笑顔フォトコンテスト
4月1日（金）－3日（日）　東7

●特設会場@東7ホール

「ワンコの笑顔にThank you！」いつもとびっきりの笑顔で元気をくれる「ワンコの笑顔」にありがとうを届けませんか？応募いただいたワンコの笑顔写真は、入賞者の発表と共に抽選にて会場に展示します。たくさんの愛犬の笑顔をお待ちしております！

協力：いぬPHOTO
協賛：パナソニック（株）
　　（株）ホンダアクセス
　　（株）セラヴィリゾート泉郷
協力：（株）イード

犬の笑顔フォトコンテスト

Good！マナーキャンペーン
4月1日（金）－3日（日）

●特設コーナー 東2～8ホール内スタンプラリーポイント

大好評につき遂に4回目！今年はスタンプラリーのポイントにあの大人気ブロガー「まめきちまめこ」さんがインターペットのために描き下ろした特製フォトスポットが登場！ワンちゃんと猫ちゃんとの日常を楽しく綴っているまめきちまめこさんと一緒にマナーを学びましょう！スタンプラリーをクリアした方にはインターペットノベルティもご用意しています♪

※ノベルティは数に限りがございます。
　予めご了承ください。

©まめきちまめこ

エンジョイ ドッグライフ フェスタ
3月31日（金）－4月3日（日）　東3

●特設ブース@東3ホール（E016）

毎日の暮らしを快適にするアイテムから休日の楽しいリゾートライフまで、愛犬との充実した「トキ」を過ごす新しいDog-lifeを提案いたします。

出展企業：パナソニック（株）、Honda Dog、
　　（株）セラヴィリゾート泉郷、コングジャパン（株）

ワンニャンハウジングスクエア
3月31日（金）－4月3日（日）　東7

●特設ブース@東7ホール（E031）

「安心・安全そしてオシャレな暮らし」をテーマに、ペットとの共生を豊かにするモノやサービスをご紹介するコーナーです。各種おすすめ商材を家族であるペットと一緒に体感いただけるショールームとして毎年ご好評をいただいております。デザイン性、機能性を備えた商材だけでなく、ペットライフに欠かせない内容のプチセミナーなども実施しております。知っておいて良かったと思える、暮らしの中でのヒントを探しにぜひお越しください！

協力：一般社団法人ペットライフデザイン協会

ワン学＆ニャン学セミナー
4月1日（金）・3日（日）　東8

●特設ステージ@東8ホール

ワンちゃんや猫ちゃんとの素敵な暮らし方を楽しく学べる人気のセミナーです。インターペットでお馴染みの獣医師の徳本先生が、テーマにあわせて専門家の先生など多彩なゲストをお招きして皆さんが「知りたかったこと」や「知らなかったこと」などを分かりやすくお話します。コロナ以前よりもペットと過ごす時間が増えている今、我が子との時間をより充実させていくために大切なことを一緒に学んでいきましょう。

猫が30歳まで生きる日
4月2日（土）　東8

●特設ステージ@東8ホール

猫ちゃんの宿命である腎臓病の治療薬開発をされている宮崎徹先生をゲストにお迎えします。宮崎先生が発見し研究中のタンパク質「AIM」が猫ちゃんや私たちにとってどんな効果をもたらし、どんなことが期待できるのか。
猫好きさんのみならず多くの方にとって興味深い宮崎先生のお話を、ワン学セミナーでお馴染みの獣医師徳本先生に進行いただきます。「AIM」は猫だけなく、これまで治せないとされてきた人間の病気にも効くことが期待されています。

未来トリマー
4月3日（日）　有料　事前申込制　東7

●特設会場@東7ホール

業界で活躍するプロのトリマー達が講師をつとめ、事前応募いただいた子ども達へのアドバイスを行いながら、犬型のウィッグ（人形）を用いてトリミング体験をしてもらう楽しく夢のあるイベントです。

主催：一般社団法人ジャパンハッピーグルーミング協会
【対象】6歳-15歳

※本企画は事前予約制（有料）です。
キャンセルが出た場合のみ参加できます。
詳細はジャパンハッピーグルーミング
協会まで。

キッズ獣医師体験@interpets
4月2日（土）　無料　事前申込制　東3

●アリーナ@東3ホール

大人気のキッズ獣医師体験が3年ぶりに開催されます。獣医師さんのお仕事を体験できる貴重なプログラムです。ワンちゃんを目の前に真剣な眼差しで取り組むお子様の姿は必見です♪新型コロナ対策を万全に開催いたします。ぜひご参加ください！

協力：公益社団法人日本獣医師会、一般社団法人家庭動物愛護協会、
　　SJDドッググルーミングスクール、日本獣医学生協会（JAVS）

※本企画は事前予約制です。当日参加ご希望の方は、キャンセルが出た場合のみ参加できます。詳細はアリーナまで。

イベント
Events

力に頼らないコミュニケーションVol.6
4月1日（金） 東8

●特設ステージ@東8ホール

毎年大好評の人気ヒューマン・ドッグトレーナー須﨑大さんによるトークプログラム第6弾！今回は、サッカー解説者・指導者であり元サッカー日本代表の本並健治さんをゲストにお迎えします。本並さんの愛犬も一緒に出演してくれます♪ワンちゃんとのスムーズなコミュニケーションの実現を目指して、皆さんの疑問やお悩み解決のヒントが満載のステージです。

【ゲスト】
本並 健治　サッカー解説者・指導者
　　元サッカー日本代表
愛犬：あんずちゃん（マルプー）

【ホスト】
須﨑 大　DOGSHIP（同）
　　ヒューマン・ドッグ トレーナー

一般社団法人つむぎ presents 第8回ペットメディア・プロジェクトファッションショー
4月3日（日） 東8

●特設ステージ@東8ホール

毎年恒例の犬のファッションショー。身寄りのないワンコたちが、だんだんと可愛いくなっていくプロセスは見応え抜群、そして癒されます。各業界で大活躍のアーティストも集合する毎年人気のプログラムです。

いっしょに逃げてもいいのかな？展
4月1日（金）－3日（日） 東8

●特設会場@東8ホール（E006）

3回目の開催となる、ペットとの防災をテーマにした巡回展「いっしょに逃げてもいいのかな？展」のインターペット特別開催。大切な家族であるペットと一緒に、どのように災害を乗り越えていくのか。「もしも」の特に備えて、ペットとの防災をみんなで考えてみませんか？

主催：LEONIMAL リオニマル
監修：平井潤子（NPO法人ANICE）
特別協力：NPO法人ANICE、公益財団法人せたがや文化財団 生活工房
協力：一般社団法人＆PETS、一般社団法人Do One Good、ジョートフル熊本プロジェクト

ペットと楽しむお花見&夏グッズを作ろう！
4月1日（金）・3日（日） 有料 事前申込制 東3

●アリーナ@東3ホール

ペットと一緒にお花見や夏を楽しむためのオリジナルグッズを大人気のペットグッズハンドメイド講師の國岡ちとせ先生と作りませんか？可愛い我が子をますます可愛くしたり、ペットとの時間をよりエンジョイできるアイテムを楽しく製作しちゃいましょう！

参加費：500円～／個
（製作するアイテムによって金額が異なります。）
※本企画は事前申込制です。
当日参加ご希望の方は、空き枠がある場合のみ参加できます。
詳細はアリーナ会場まで直接お越しください。

犬猫ペット健康相談所
4月1日（金）－3日（日） 東8

●特設会場@東8ホール（E004）

大切な家族であるワンちゃん、猫ちゃんなどのペットの健康管理や体調チェックなど、無料で獣医師さんに相談できます。簡単な健康診断（体重測定など）もできますので気軽に活用してくださいね。

協力：（株）苅谷動物病院グループ

フードコート/スイーツスタンド
3月31日（木）－4月3日（日） 東2/8

●特設会場@東2ホール / 東8ホール

今年も大人気のご当地グルメキッチンカーと牧場直送のスイーツスタンドが登場！

◆フードコード@東2ホール
【メニュー】自家製炙り厚切り焼豚丼/ジャンボ牛ハラミ串/札幌濃厚味噌ラーメン/高級牛たん重/海鮮ちらし丼/佐世保バーガー/広島お好み焼き/ステーキ丼/など

◆スイーツスタンド@東8ホール
【メニュー】自家製ジェラート/自家製チーズケーキ/チーズブレッド/過激な牛乳食パン/各種牛乳/ゆめこ人形（大中小）など

※店舗、メニューは変更になる場合がございます。

新型コロナウイルス対策
COVID-19 measures

2022年開催のポイント

新型コロナ対策を徹底し、安心安全に開催いたします！

感染症対策アプリ
新型コロナウイルス接触確認アプリ（COCOA）インストールのお願い
https://www.mhlw.go.jp/stf/seisakunitsuite/bunya/cocoa_00138.html

ご来場にあたってご注意とお願い　皆さまに安心してご来場いただけるよう新型コロナ対策を徹底いたします！ご協力をお願いします。

来場当日

- 同意書のご提出をお願いします
- 必ずマスクを着用ください
- 検温にご協力ください
- 手指をこまめに消毒ください
- ソーシャルディスタンスを保ちましょう
- 筆記用具&ハンカチをお持ちください

来場当日に下記に該当する場合、イベント会場へのご入場をお断りいたします。なお、前売り券の払い戻しはいたしません。

●マスクを正しく着用していない場合　●消毒液による手指消毒をしない場合　●入場時の検温で37.5度以上の発熱がある場合　●事前登録をご登録いただけない場合や、入場時に同意書をご提出いただけない場合または必要事項にご記入いただけない場合　●咳・咽頭痛・息苦しさなどの症状がある場合　●新型コロナウイルスに感染し、感染症陰性結果が出てから2週間以上経っていない場合　●過去2週間以内に政府から入国制限、入国後の観察期間を必要とされている国・地域への渡航歴並びに当該在住者との濃厚接触がある場合　●過去2週間以内に外国から日本へ入国した場合　●その他体調がすぐれない場合（味覚・臭覚異常、疲労感や倦怠感を強く感じるなど）　●来場ペットの体調が優れない場合

■個人情報の取扱いについて
ご登録いただきました個人情報は、メッセフランクフルト ジャパン株式会社およびメッセフランクフルト グループ会社*が主催・運営する国内外の見本市・イベント・セミナー（含オンライン）のご紹介および出版物、各種サービスや関連情報、出展者・スポンサー等の製品やサービスに関する情報をご提供およびアンケートを実施するために利用させていただく場合があります。これらの正当な目的以外に無断で利用することはありません。なお、ご提出いただきました個人情報は弊社にて厳重に管理いたします。また、弊社は上記の目的のために記載された情報をメッセフランクフルト グループ会社*および協力会社に対し提供させていただく場合があります。弊社が、これらの情報を、メッセフランクフルト グループ会社*および協力会社へ提供させていただく場合があることについて、同意していただきますようお願いいたします。
*メッセフランクフルト グループ会社の定義については、当社ウェブサイト・プライバシーポリシー　https://www.jp.messefrankfurt.com/tokyo/ja/privacy-policy.html　をご覧ください。
個人情報に関するお問合せ窓口　E-mail privacy@japan.messefrankfurt.com

■主催者による会場内記録の使用について
主催者は見本市会場内において取材・撮影を行います。取材によって得られた情報や撮影した画像は、メッセフランクフルト ジャパン株式会社およびメッセフランクフルトグループが主催する国内外見本市の広報・宣伝活動に使用する場合があります。

■来場について
暴力団、暴力団関係団体およびその関係者、もしくはその他反社会的勢力であると判明したとき、またはこれらの反社会的勢力を利用していることが判明したときは、来場をお断りします。